

Bağırsak kanseri taraması için gaita (dışkı) örneği alma TALİMATLARI



Test tüpü kitinde aşağıdakiler bulunur:

- Test tüpü
- Test tüpüne adınızı, CPR numaranızı yazarak ve barkodunuzu yapıştırarak etiketleyin. Bu, size gönderilen davet mektubunda yer almaktadır.
- Talimatlar (mevcut belge)
- "OPSAMLINGSPAPIR" olarak işaretlenmiş toplama kâğıdı
- Mühürlenmiş iade zarfı

ÖNEMLİ

Etiketi adınız, CPR numaranız ve barkodunuz ile birlikte test tüpünün üzerine yapıştırın.
Etiketi olmayan tüpler atılacaktır.

Kadınlar adet dönemlerinde örnek almamalıdır.

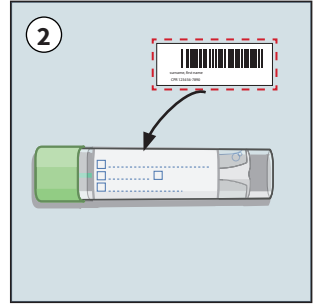
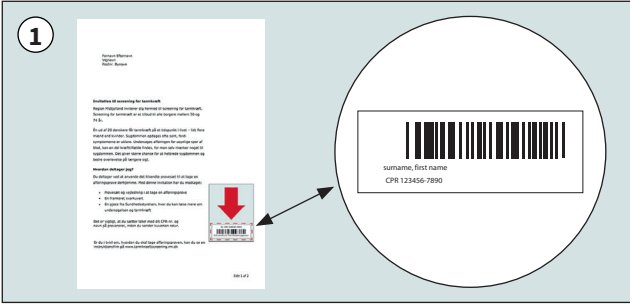

Adınız, CPR numaranız ve barkodunuzun bulunduğu etiket, kırmızı ok işaretinin altındaki davet mektubunuzun içine yerleştirilmiştir.

Etiketi CPR numaranız ve adınızla birlikte test tüpünün üzerine yatay bir şekilde yapıştırın.

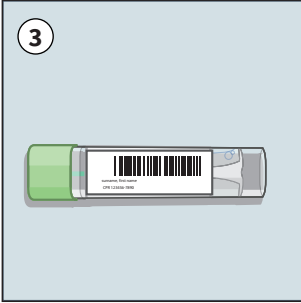

Barkodlu doğru yerleştirilmiş etiket.



Toplama kâğıdını yerleştirmeden önce klozetin kapağını kaldırın. Klozet taşının kenarını tuvalet kâğıdı ile silin.

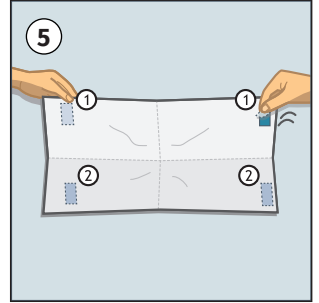

Toplama kâğıdını açın. Bant korumasını kâğıdın bir tarafından çıkarın ve kâğıdı klozetin arkasına doğru yapıştırın.

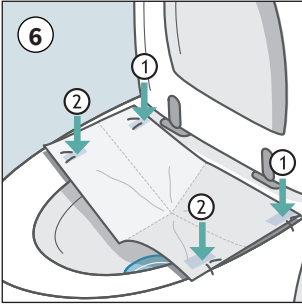

6
Toplama kâğıdının diğer tarafındaki bant korumasını çıkarın ve klozetin diğer tarafına yapıştırın.



7
Toplama kâğıdının küçük bir hazne oluşturması önemlidir. Klozetin kapağını indirin.

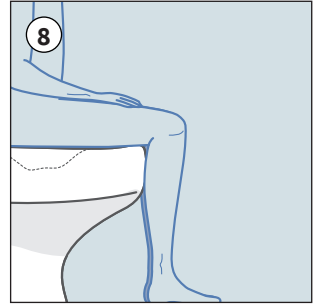

8
Normal şekilde dışkınızı yapın. Gaitanın veya toplama kâğıdının üzerine işemekten kaçınınız.

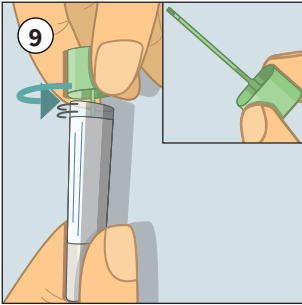

9
Test tüpünün yeşil renkli kapağını bükün ve yukarı çekin. Kapağı açtığınızda yeşil bir örnek alma çubuğu bulunur. Tüpün içinde durması gereken bir sıvı vardır.

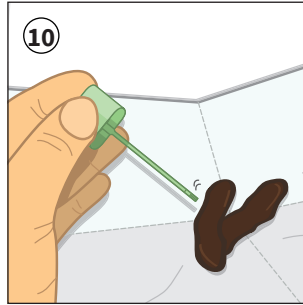

10
Örnek alma çubuğunu gaita boyunca ileri geri kazıyarak örneği yüzeyden toplayın. Test çubuğunu gaitanın içine sokmayın.

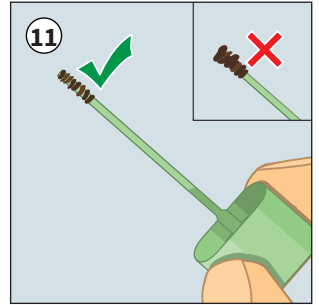

11
Tüm çizgiler kapanana kadar bu işlemi tekrarlayınız. Ancak örnek alma çubuğuna çok fazla gaita koymayınız.

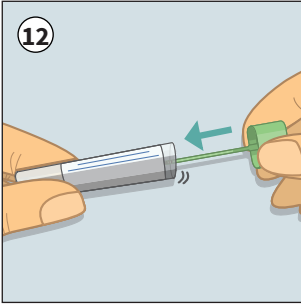

Örnek alma çubuğunu tekrar test tüpünün içine koyun ve “klik” sesi duyana kadar itin.

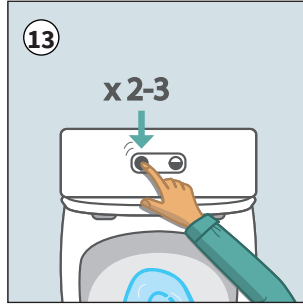

Toplama kâğıdını klozeten alın ve sifona basarak 2 veya 3 kez yıkayın.
NOT: Toplama kâğıdı suyla temas ettiğinde dağılır.

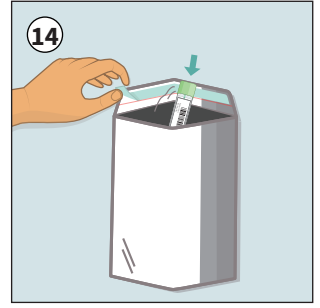

Test tüpünü mühürlenmiş iade zarfına koyun. Zarfı kapatmak için bandın astarını çıkarın.

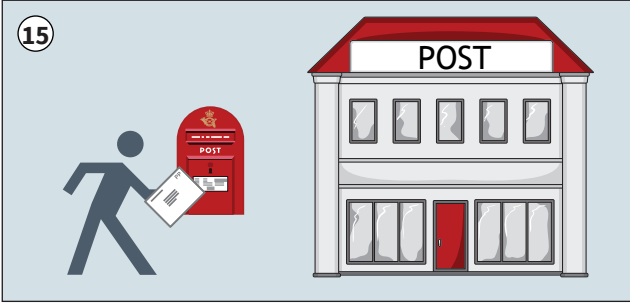

Zarfı **tercihen aynı gün** test tüpü ile birlikte iade edin. Zarfı örneğin süpermarket veya posta kutusu gibi posta hizmeti noktasından gönderebilirsiniz.



EasySampler® Basic is produced by GP Medical Devices A/S - www.GPMD.dk



Copyright© 2023 GP Medical Devices A/S