

ہدایات

آنتوں کے کینسر کی اسکریننگ کی غرض سے پاخانہ کا نمونہ لینے کے لیے

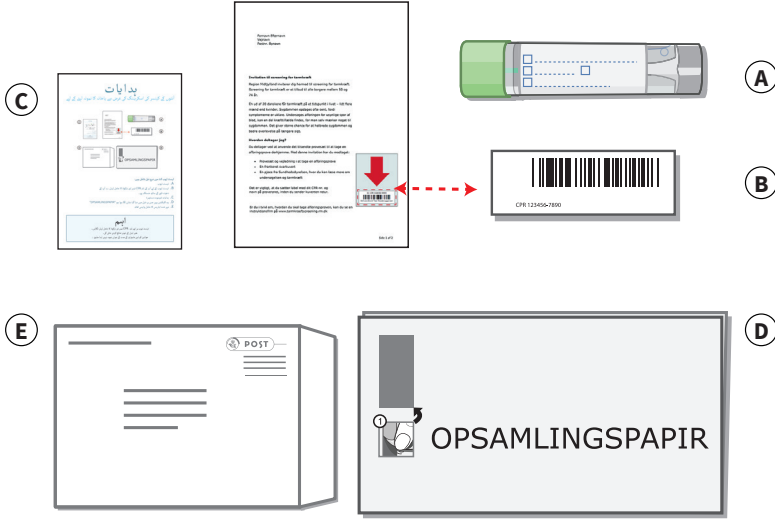

ٹیسٹ ٹیوب کٹ میں درج ذیل شامل ہیں:

- A. ٹیسٹ ٹیوب
 B. ٹیسٹ ٹیوب کے لیے آپ کے نام CPR نمبر اور بارکوڈ کا حامل لیبل - یہ آپ کے دعوت نامے کے ساتھ منسلک ہے۔
 C. ہدایات (موجودہ دستاویز)
 D. وہ کلیکشن پیپر جس پر ذیل میں دیا گیا نشان لگا ہوا ہو "OPSAMLINGSPAPIR"
 E. مہر شدہ ایڈریس کا حامل واپسی لفافہ

اہم

- ٹیسٹ ٹیوب پر اپنے نام ، CPR نمبر اور بارکوڈ کا حامل لیبل لگائیں۔
 بغیر لیبل کے ٹیوبز ضائع کردی جائی گی۔
 خواتین کو اپنی ماہواری کے مدت کے دوران نمونہ نہیں لینا چاہئے۔

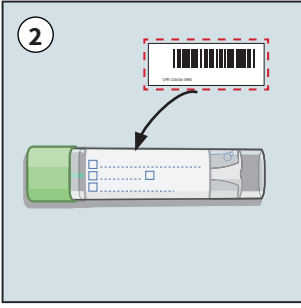

ٹیسٹ ٹیوب پر لیبل اپنے CPR نمبر اور نام کے ساتھ افقی سمت میں لگائیں۔

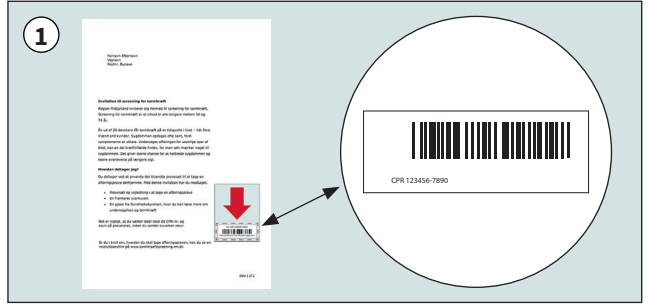

آپ کے نام، CPR نمبر اور بارکوڈ کا حامل لیبل آپ کے دعوت نامے کے ساتھ سرخ تیر والے نشان کے نیچے منسلک ہے۔

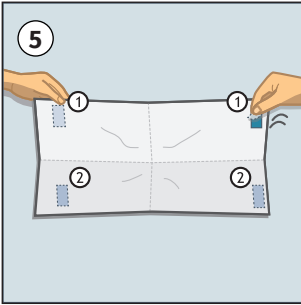

کلیکشن پیپر کو کھولیں -
کاغذ کے ایک طرف سے ٹیپ کے
تحفظی پرت کو ہٹا دیں اور کاغذ کو
ٹوائلٹ کے باؤل کے پچھلے حصے کی
طرف جوڑ دیں۔



کلیکشن پیپر لگانے سے پہلے ٹوائلٹ کی
سیٹ کو اٹھائیں -
ٹوائلٹ باؤل کے کنارے کو ٹوائلٹ پیپر
سے صاف کریں۔

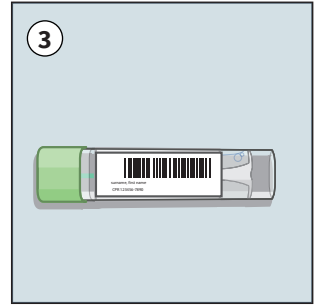

درست طریقے سے لگا ہوا بارکوڈ کا
حامل لیبل۔

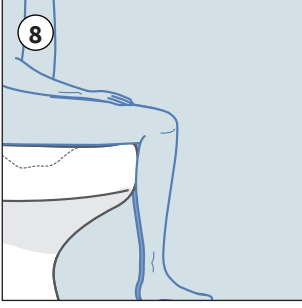

8
معمول کے مطابق پاخانہ کریں -
پاخانہ یا کلیکشن پیپر پر پیشاب
کرنے سے گریز کریں -



7
یہ ضروری ہے کہ کلیکشن پیپر ایک
چھوٹا سا باؤل بنائے -
ٹوائلٹ کی سیٹ کو نیچے کریں -

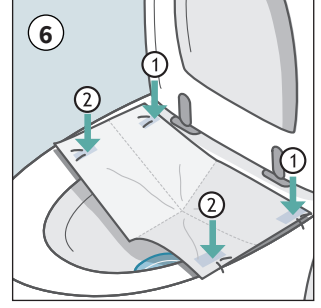

6
کلیکشن پیپر کے دوسری طرف سے
ٹیپ کے تحفظی پرت کو ہٹا دیں اور
اسے ٹائلٹ باؤل کے دوسری طرف
سے جوڑ دیں -

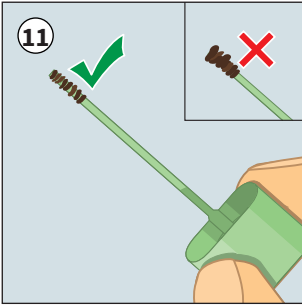

11
اسے اس وقت تک دہرائیں جب تک کہ
تمام چھریوں کو ڈھانپ نہ لیا جائے -
لیکن مہربانی کر کے نمونہ لینے والی
سٹک پر بہت زیادہ پاخانہ نہ لگائیں -

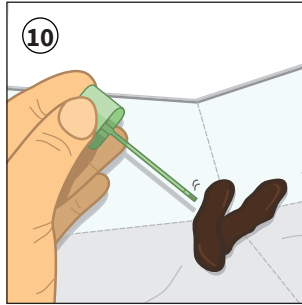

10
نمونے کی سٹک کو پاخانے کے ساتھ آگے
پیچھے کھرج کر اسکی سطح سے نمونہ
حاصل کریں -
سٹک پاخانہ کے اندر داخل نہ کریں -

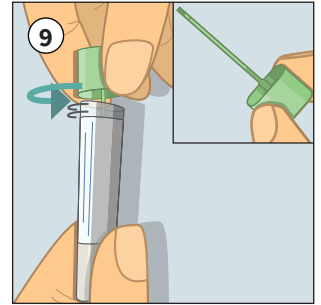

9
ٹیسٹ ٹیوب کے سبز کیپ کو گھمائیں
اور اسے اٹھا لیں -
کیپ میں ایک سبز نمونے کی سٹک
شامل ہے -
ٹیوب میں ایک مائع ہوتا ہے جو ٹیوب
میں ہی رہنا چاہئے -

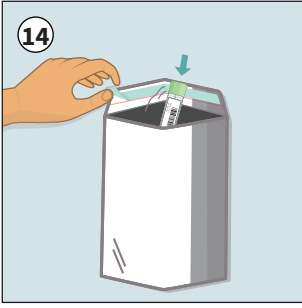

ٹیسٹ ٹیوب کو مہر شدہ واپسی کے لفافے میں ڈال دیں۔ لفافے کو سیل کرنے کے لئے ٹیپ لائٹر کو ہٹا دیں۔

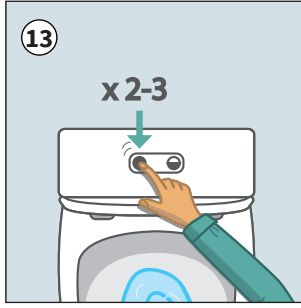

کلیکشن پیپر کو ٹوائلٹ باؤل سے ڈھیلا کریں اور مکمل فلش کا استعمال کرتے ہوئے 2 یا 3 بار فلش کریں۔
نوٹ: کلیکشن پیپر پانی کے ساتھ ملنے ہی تحلیل ہو جاتا ہے۔

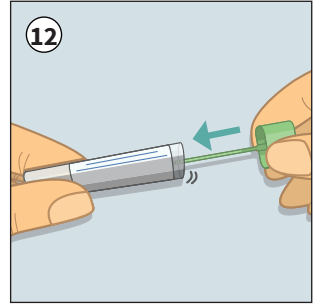

نمونے لینے والی سٹک کو دوبارہ ٹیسٹ ٹیوب میں داخل کریں اور اس وقت تک دبائیں جب تک کہ آپ کو "کلک" سنائی نہ دے۔

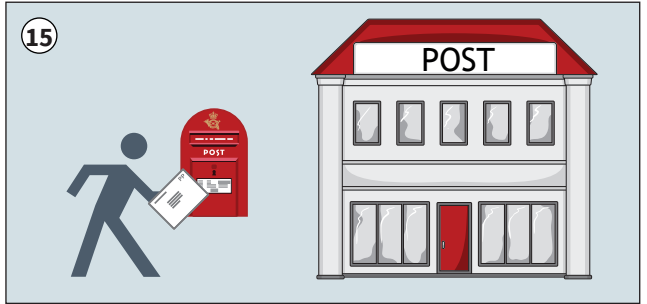

لفافے کو ٹیسٹ ٹیوب کے ساتھ واپس کر دیں ترجیحی طور پر اسی دن۔

آپ لفافہ کسی پوسٹل سروس پوائنٹ سے بھیج سکتے ہیں مثال کے طور پر سپر مارکیٹ میں یا پوسٹ باکس میں۔



EasySampler® Basic is produced by GP Medical Devices A/S - www.GPMD.dk



Copyright© 2023 GP Medical Devices A/S